

Reunión Comunitaria de la Piscina Interior de Swansea

Swansea Indoor Pool Community Meeting

BENVENIDOS! WELCOME!

Gracias por venir a la Reunión Comunitaria de la Piscina Interior del Centro de Recreación de Swansea.

Thank you for coming to the Swansea Recreation Center Indoor Pool Community Meeting.

PROGRAMA DE BONOS ELEVATE DENVER

Elevate Denver es un programa de bonos de obligación general de \$937 millones a 10 años aprobado por los votantes en 2017. Con más de 500 proyectos, Elevate Denver mejora la ciudad y el condado de Denver al mantener, reparar y construir infraestructura crítica. Hasta la fecha, se ha emitido más del 60 por ciento del programa de casi mil millones de dólares, lo que trae mejoras a la Autoridad de Salud y Hospitales de Denver y a las instituciones culturales, así como al transporte y la movilidad, los parques y la recreación, la seguridad pública, las bibliotecas y las instalaciones públicas.

ELEVATE DENVER BOND PROGRAM

Elevate Denver is a 10-year, \$937 million general obligation bond program approved by voters in 2017. With more than 500 projects, Elevate Denver enhances the City and County of Denver by maintaining, repairing and building critical infrastructure. To date, more than 60 percent of the nearly billion-dollar program has been issued, bringing improvements to Denver Health and Hospital Authority and cultural institutions, as well as transportation and mobility, parks and recreation, public safety, libraries, and public facilities.

PISCINA INTERIOR DEL CENTRO DE RECREACIÓN DE SWANSEA

La piscina al aire libre en el Centro de Recreación de Swansea está envejeciendo y necesita un reemplazo completo. En lugar de reemplazar una piscina al aire libre que solo se puede usar en la temporada de verano, Parques y Recreación de Denver diseñará y construirá una nueva piscina interior que ampliará las posibilidades de recreación para la comunidad durante todas las estaciones. Este proyecto ampliará el Centro de Recreación existente para incluir una piscina interior y servicios de apoyo asociados con la programación ampliada, como oficinas, vestuarios, almacenes y salas de productos químicos. Esta nueva piscina también abordará una importante brecha en el servicio acuático, ya que la piscina interior del centro de recreación más cercano está a casi cuatro millas de distancia.

SWANSEA RECREATION CENTER INDOOR POOL

The outdoor pool at Swansea Recreation Center is aging and needs a full replacement. Rather than replace an outdoor pool that can only be used in the summer season, Denver Parks and Recreation will design and build a new indoor pool that will extend recreation possibilities for the community through all seasons. This project will expand the existing Recreation Center to include an indoor pool and support services associated with the expanded programming such as office, dressing rooms, storage and chemical rooms. This new pool will also address a significant aquatic service gap as the nearest recreation center indoor pool is nearly four miles away.

HORARIO DE CONSTRUCCIÓN CONSTRUCTION SCHEDULE

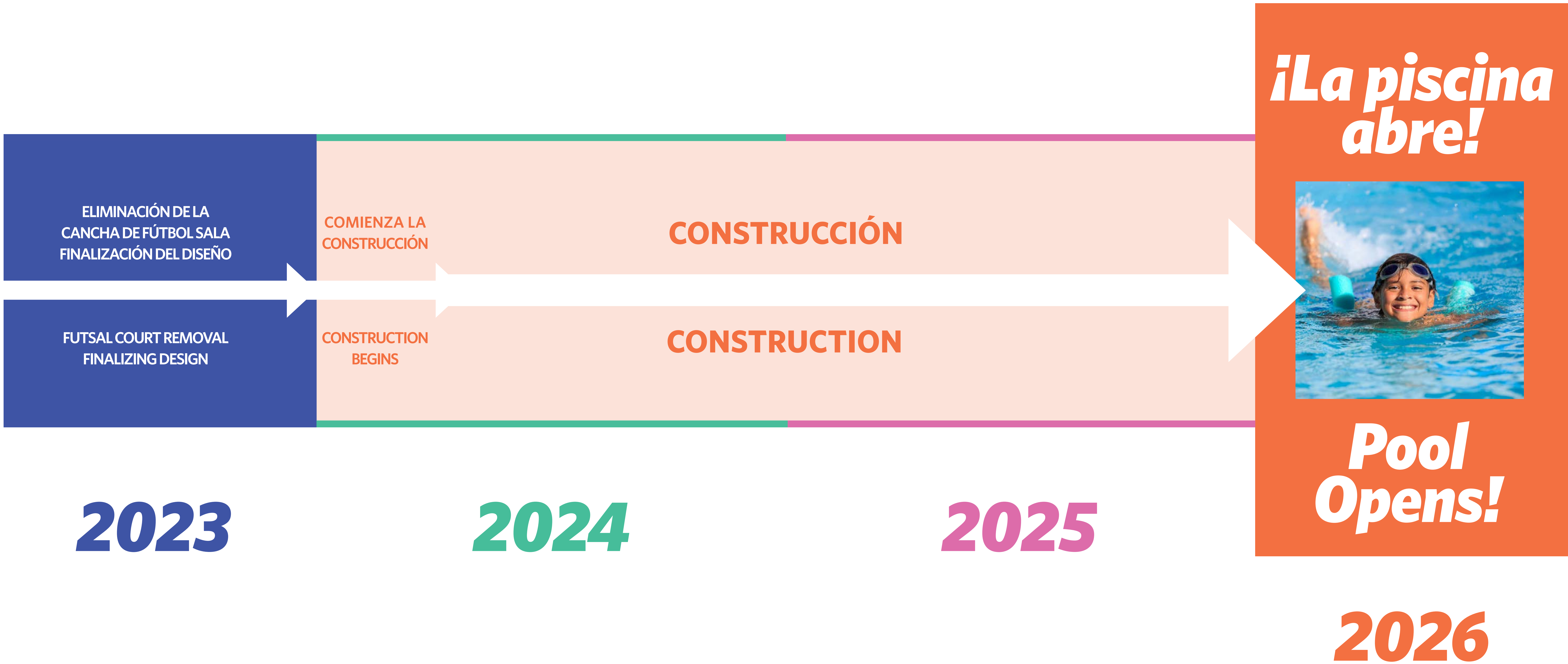

DISEÑO ACTUALIZACIÓN DESIGN UPDATE

Lo que escuchamos
What we heard

GUIDING PRINCIPLES

Inclusivo; Sirve a todas las edades, habilidades, razas, ingresos, etc.
Inclusive; Serves all ages, abilities, races, incomes, etc.

Abundantes programas, actividades y servicios
Plentiful programs, activities, services

Familia, niño y juventud
Centrado en la familia, los niños y los jóvenes
Family, kid, and youth focused

Luz Natural
Natural Light

Seguro
Safe

Vistas a las montañas. Conexiones con el parque y al aire libre.
Views of the mountains. Connections to the park and outdoors.

LAS 3 MEJORES OPCIONES PARA LAS CARACTERÍSTICAS DE PISCINAS PEQUEÑAS

| TOP 3 CHOICES FOR SMALL POOL FEATURES



REUNIÓN DE LA COMUNIDAD #1 & ENCUESTA | COMMUNITY MEETING #1 & SURVEY



REUNIONES DE GRUPOS FOCALES | FOCUS GROUP MEETINGS



REUNIÓN DE LA COMUNIDAD #2 | COMMUNITY MEETING #2



REUNIONES DE GRUPOS FOCALES | FOCUS GROUP MEETINGS



MOODBOARDS: CREADOS A PARTIR DE LA PARTICIPACIÓN DE LA COMUNIDAD | MOOD BOARDS CREATED FROM COMMUNITY ENGAGEMENT



TONOS Y CARACTERÍSTICAS NATURALES / COLORES CÁLIDOS | NATURAL TONES & FEATURES / WARM COLORS



DISEÑO ACTUALIZACIÓN DESIGN UPDATE

*Lo que viene
What's Coming*

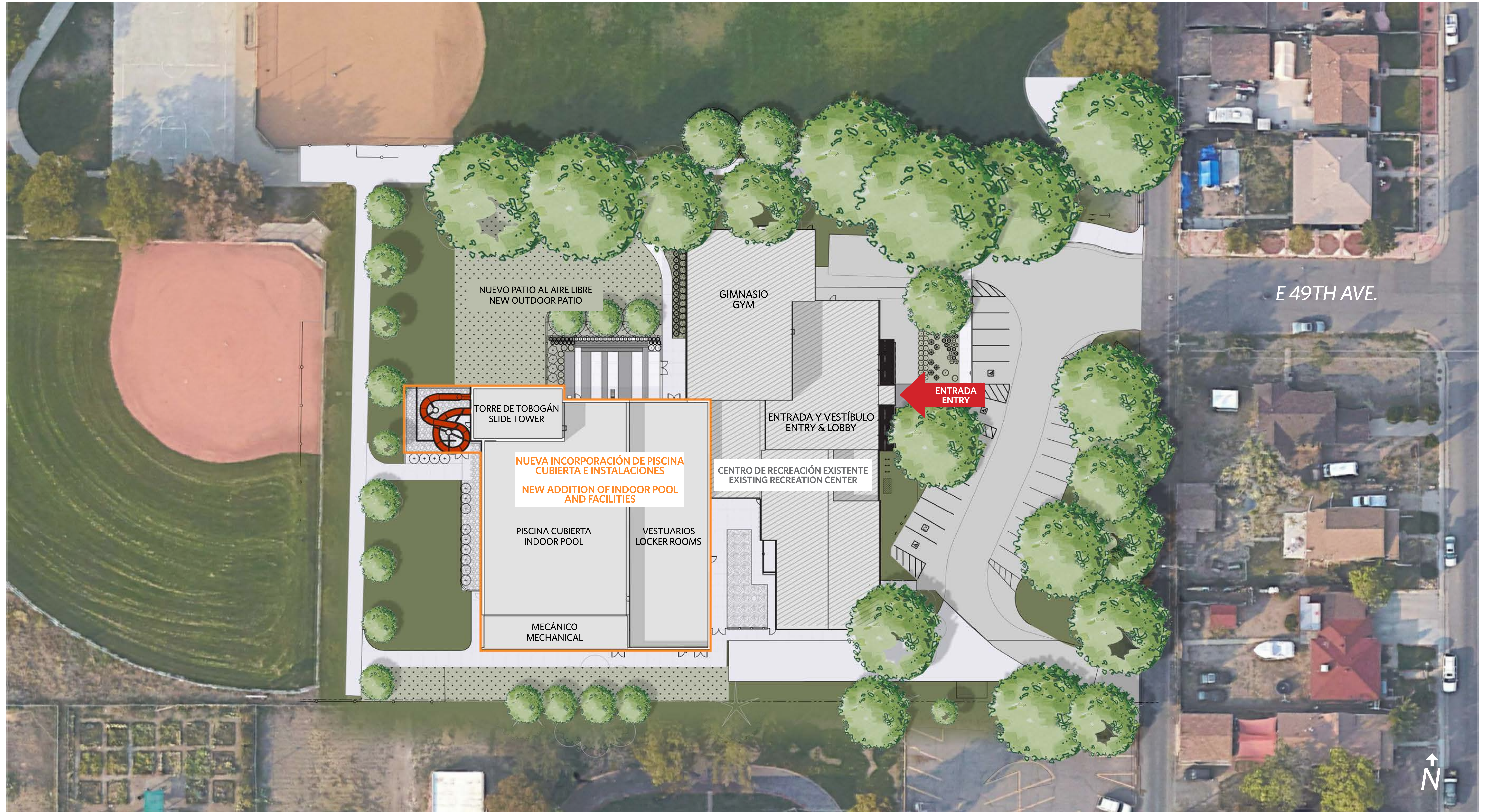

DISEÑO ACTUALIZACIÓN DESIGN UPDATE - FLOOR PLAN

Lo que viene
What's Coming

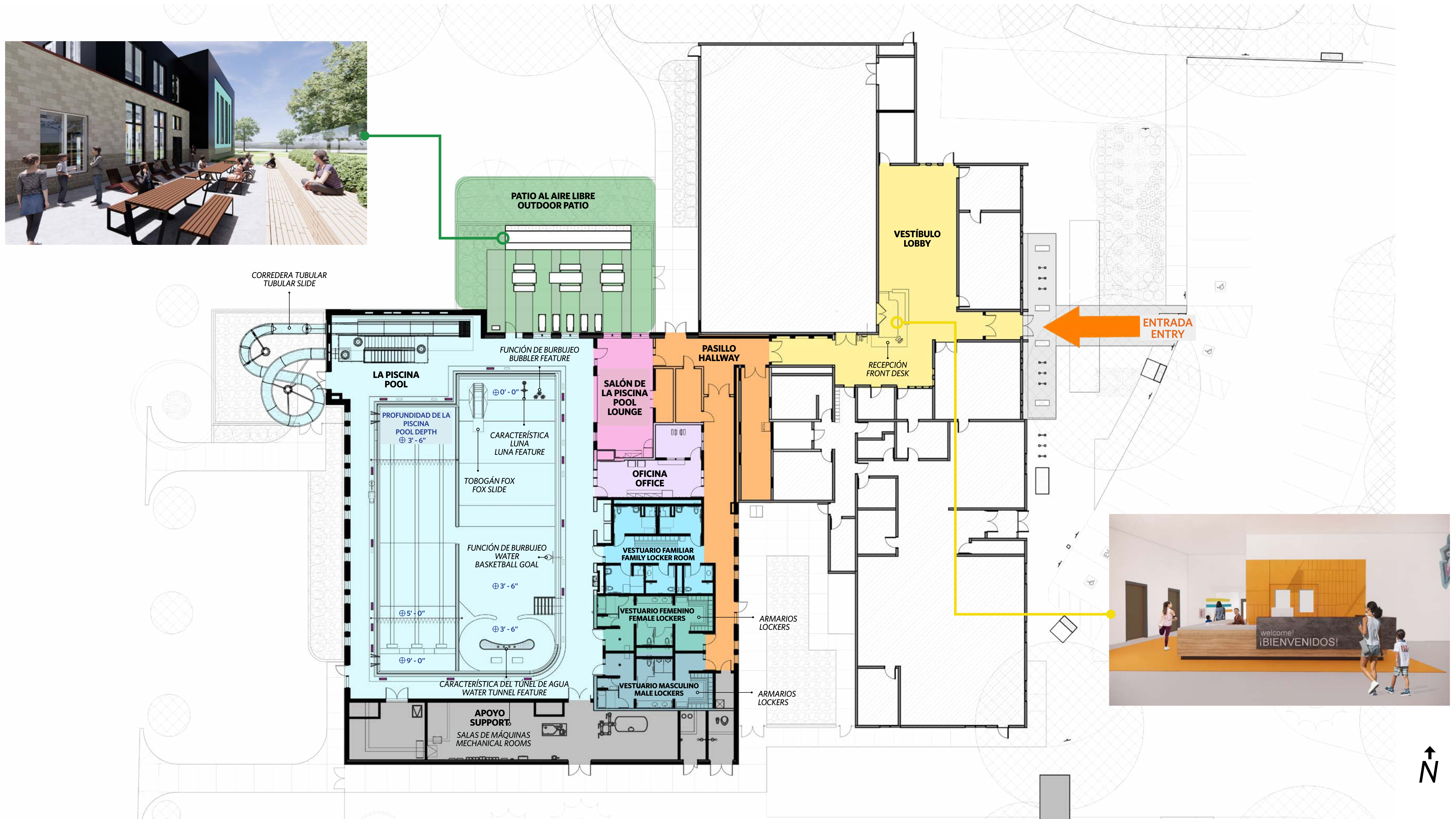

DISEÑO ACTUALIZACIÓN DESIGN UPDATE - NEW ENTRY

*Lo que viene
What's Coming*

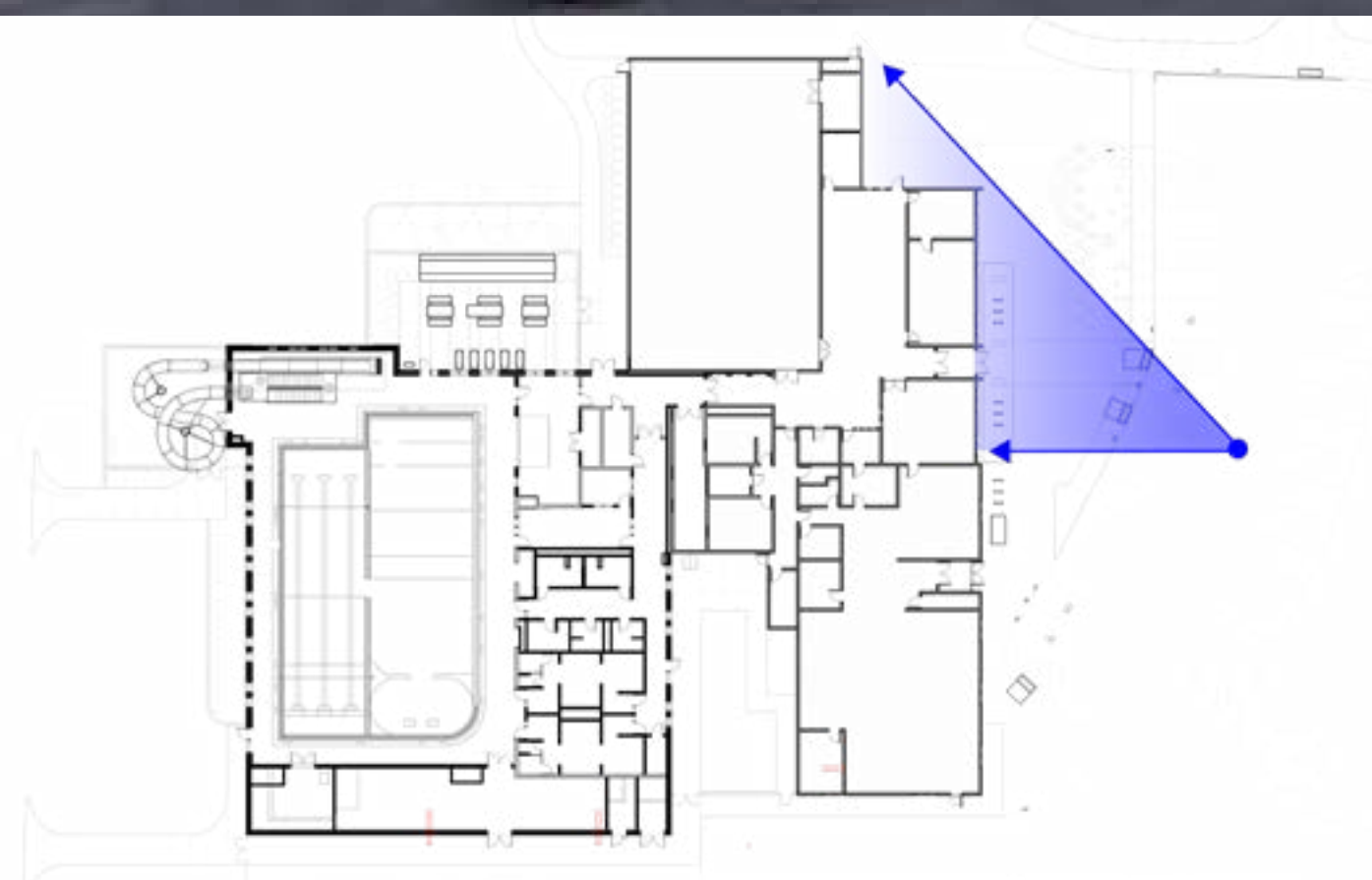

PLAN DE TECLAS
KEYPLAN

DISEÑO ACTUALIZACIÓN DESIGN UPDATE - INDOOR POOL

*Lo que viene
What's Coming*

ENTRADA DE DIAPOSITIVA
SLIDE ENTRY



CARACTERÍSTICAS DE LA PISCINA PEQUEÑA
SMALL POOL FEATURES



TOBOGÁN PARA NIÑOS
KIDS' SLIDE



FUNCIÓN DE PULVERIZACIÓN
SPRAY FEATURE



BURBUJEADORES
BUBBLERS

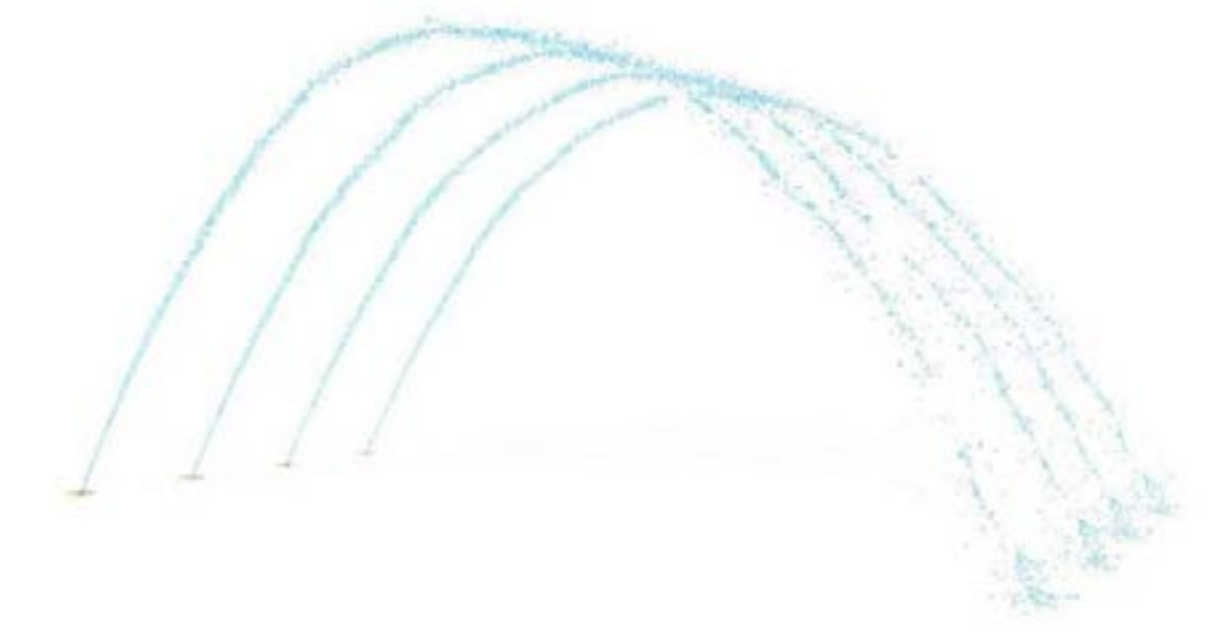

TÚNEL DE PULVERIZACIÓN
SPRAY TUNNEL

VESTUARIOS
LOCKER ROOMS



PLAN DE TECLAS
KEYPLAN



DISEÑO ACTUALIZACIÓN DESIGN UPDATE - SLIDE TOWER

*Lo que viene
What's Coming*

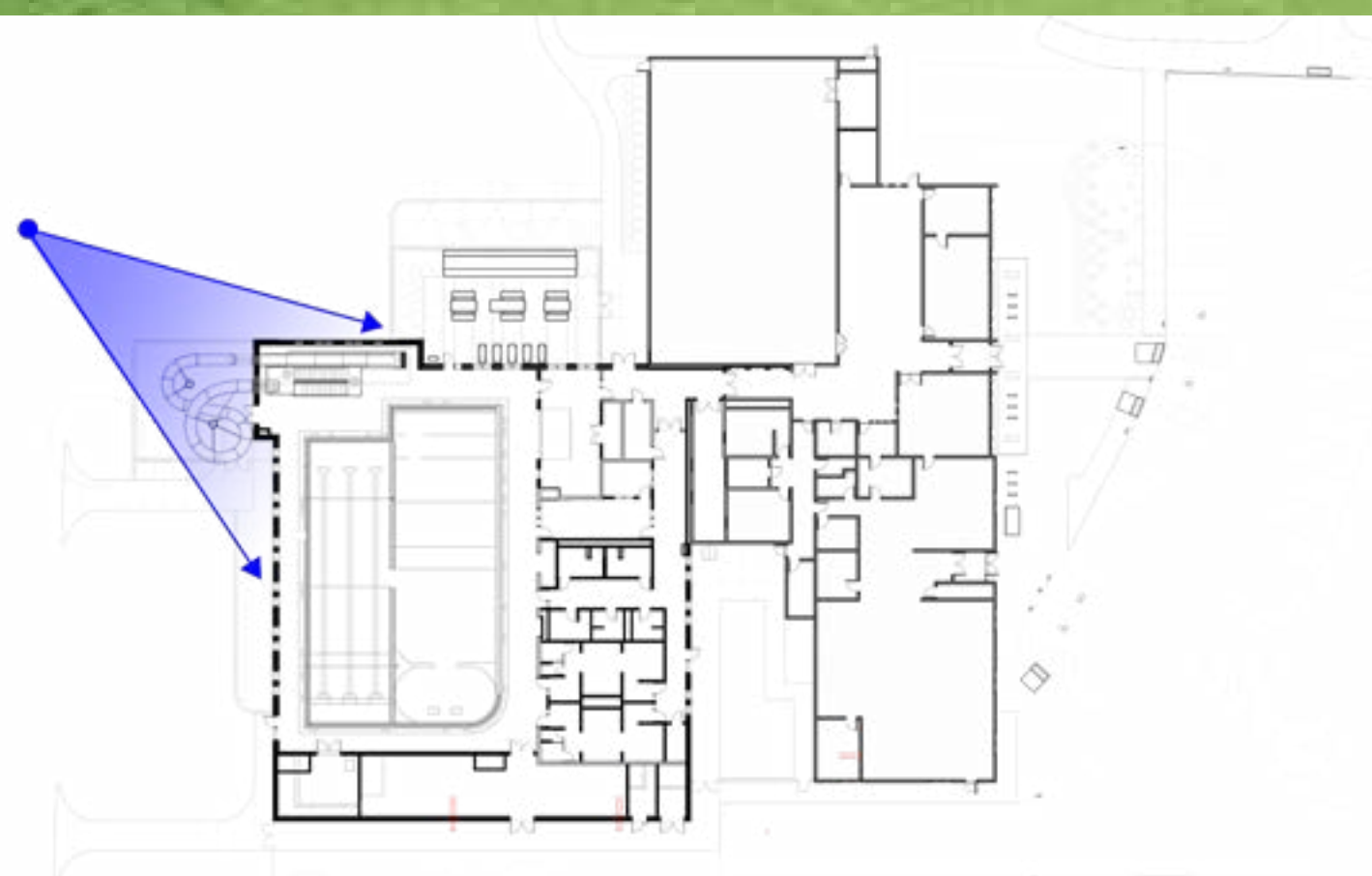

PLAN DE TECLAS
KEYPLAN